Provincia di Milano

PIANO TERRITORIALE DI COORDINAMENTO

Sistema Paesistico Ambientale

Tav.n. **3/i**

Approvato con deliberazione consiliare n. 55 del 14 ottobre 2003 e pubblicato sul Bollettino Ufficiale della Regione Lombardia, Serie Inserzioni - n. 45 - 5 novembre 2003, ai sensi dell'art. 3 comma 36 della L.R. 5/1/2000 n.1

Scala	Data	Tav.n.
1:25.000	Ottobre 2003	3/i
C.T.R. Regione Lombardia		

Quadro unione

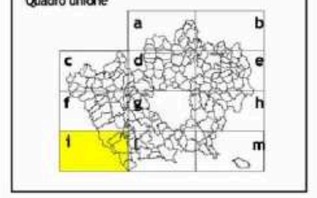

Legenda

Ambiti ed elementi di interesse storico - paesaggistico

- Ambiti di rilevanza paesistica (art. 31)
- Parchi urbani ed aree per la fruizione (art. 33)
- Parchi culturali (art. 70)
- Centri storici e nuclei di antica formazione (art. 36)
- Comparti storici al 1930 (art. 37)
- Giardini e parchi storici (art. 39)
- Insediamenti rurali di interesse storico (art. 38)
- Aree a vincolo archeologico (art. 41)
- Aree a rischio archeologico (art. 41)
- Proposta di tutela paesistica (art. 68)
- Insediamenti rurali di rilevanza paesistica (art. 39)
- Architettura militare (art. 39)
- Architettura religiosa (art. 39)
- Architettura civile non residenziale (art. 39)
- Architettura civile residenziale (art. 39)
- Manufatti idraulici (art. 34)
- Archeologia industriale (art. 39)
- Navigli storici (art. 31)
- Percorsi di interesse paesistico (art. 40)

Ambiti ed elementi di interesse naturalistico - ambientale

- Ambiti di rilevanza naturalistica (art. 32)
- Aree boscate (art. 63)
- "Dieci grandi foreste di pianura" (art. 63)
- Filari (art. 64)
- Arbusteti - siepi (art. 64)
- Alberi di interesse monumentale (art. 65)
- Corsi d'acqua (art. 46)
- Canali (art. 34)
- Stagni - lanche - zone umide estese (art. 66)
- Proposta di tutela di geositi (art. 52 - 68)
- Fontanili attivi (art. 34)
- Fontanili non attivi (art. 34)
- Siti di Importanza Comunitaria (art. 62)
- Monumenti naturali
- Riserve naturali
- Parchi regionali
- Parchi locali di interesse sovracomunale riconosciuti
- Parchi locali di interesse sovracomunale in fase di riconoscimento o proposti
- Fasce di rilevanza paesistico-fluviale (art. 31)
- Ambiti di cava attiva o attivabile (Piano Cave vigente) (art. 50)
- Ambiti di cava attiva o attivabile in parte recuperata (Piano Cave vigente) (art. 50)
- Ambiti di cava cessata (art. 50)
- Confine comunale
- Confine provinciale

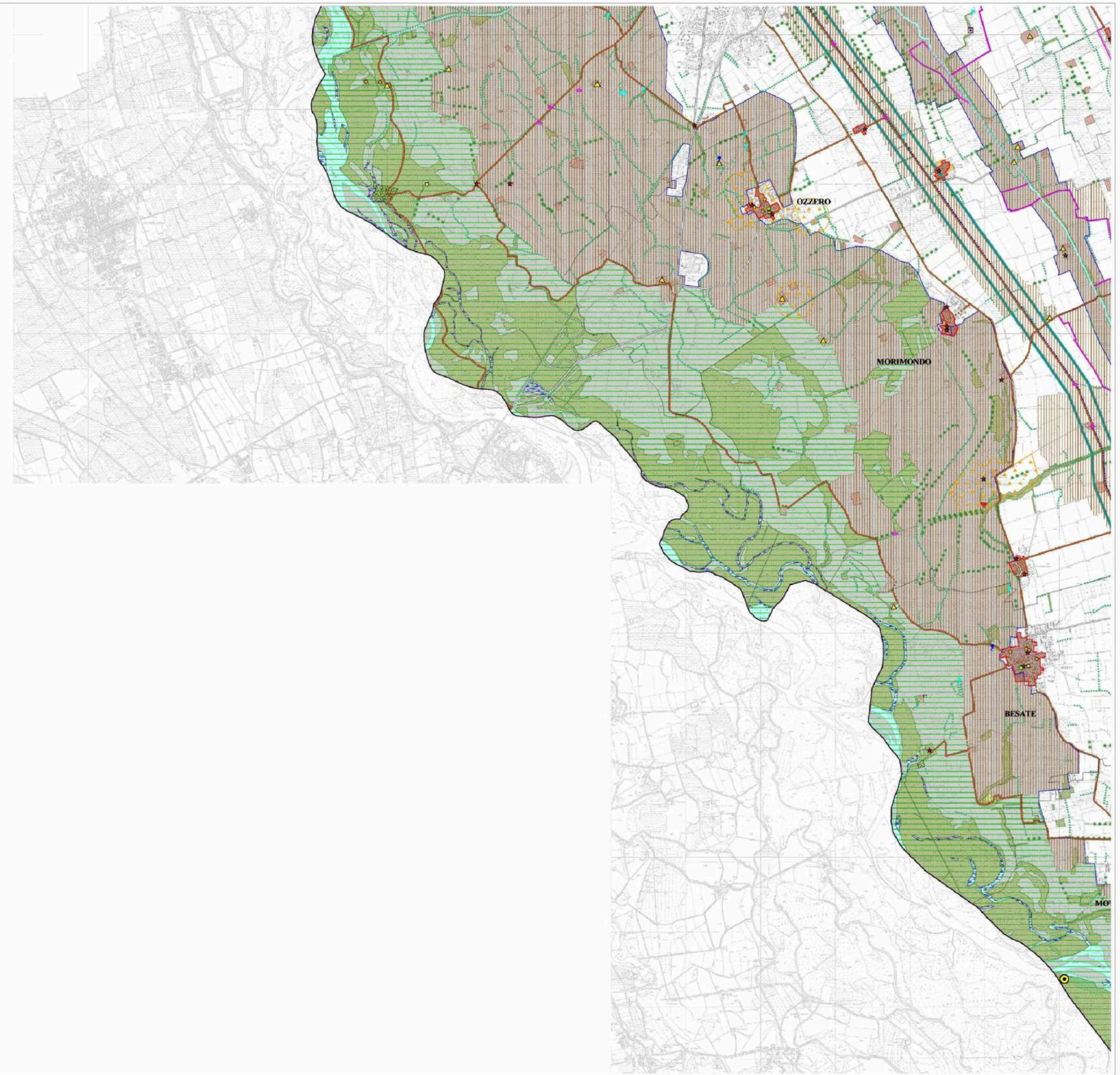

COMUNE DI **MORIMONDO**

PROVINCIA DI MILANO

PIANO DI GOVERNO DEL TERRITORIO

L.R. 11 marzo 2005, n. 12 e s.m.i. - art. 10bis

1 - DOCUMENTO DI PIANO

PREVISIONI SOVRACOMUNALI

Piano Territoriale di Coordinamento Provinciale
SISTEMA PAESISTICO AMBIENTALE

data: 06-06-2011 aggiornamento:	scala: 1:25.000	tav.: 1.3.5
adottato con delibera di C.C. n. 29 del 12.07.2011	approvato con delibera di C.C. n. 42 del 12.12.2011	avviso di approvazione B.U.R. n. del serie inserzioni e concorsi
il sindaco	il segretario comunale	il responsabile del procedimento

i progettisti

studio architetto Giovanni Carminati via Bologna n. 2 Buccinasco (MI) - studio.archcarminati@libero.it
studio AR.CA. Studio Associato Architetti Rondena Alessandro e Cassiba Antonella via R.Sanzio 2 Abbiategrasso (MI) - studio@studio-arca.it